

FATADA PRINCIPALA
- SCARA 1:100

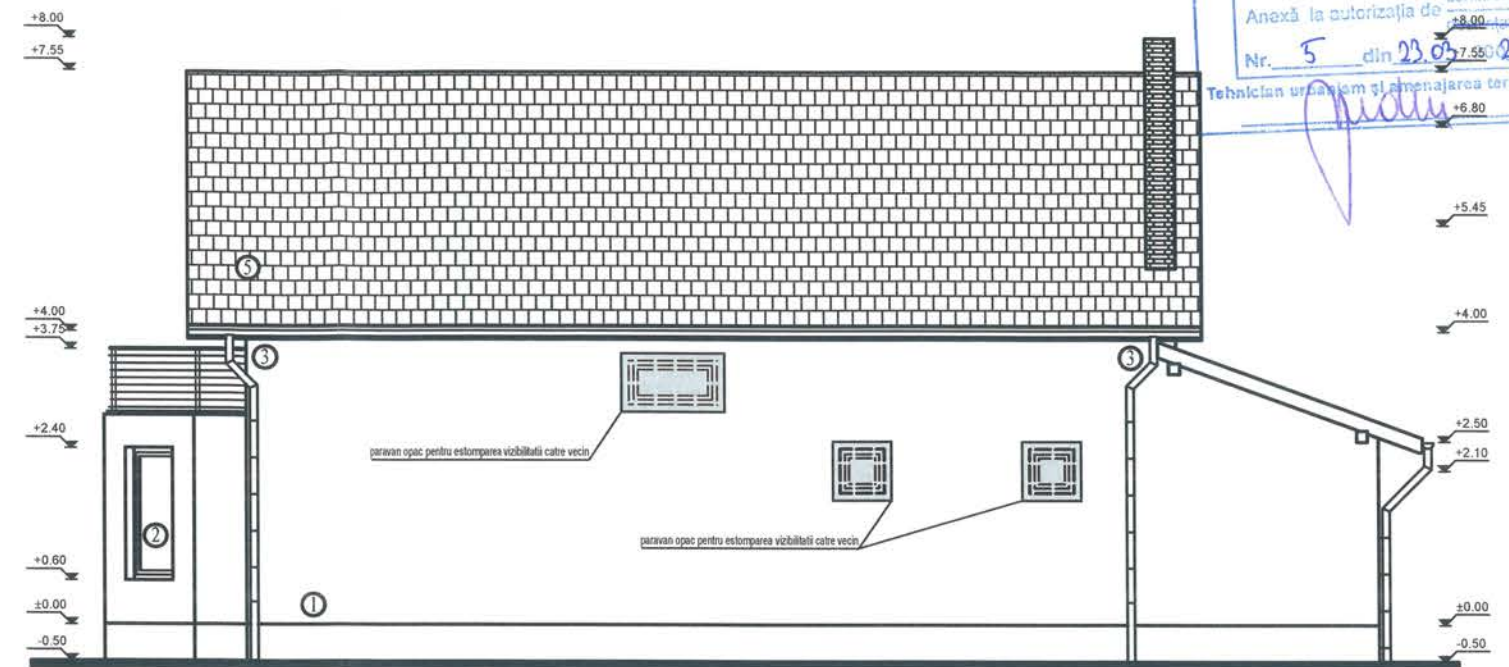

FATADA LATERALA DREAPTA
- SCARA 1:100



JUDETUL BIHOR
PRIMĂRIA ORĂȘULUI SĂCUENI
VIZAT SPRE-NESCHIMBARE
construite
Anexă la autorizația de
Nr. 5 din 23.05.2021
Tehnician urbanism și amenajarea teritoriului

FATADA POSTERIOARA
- SCARA 1:100

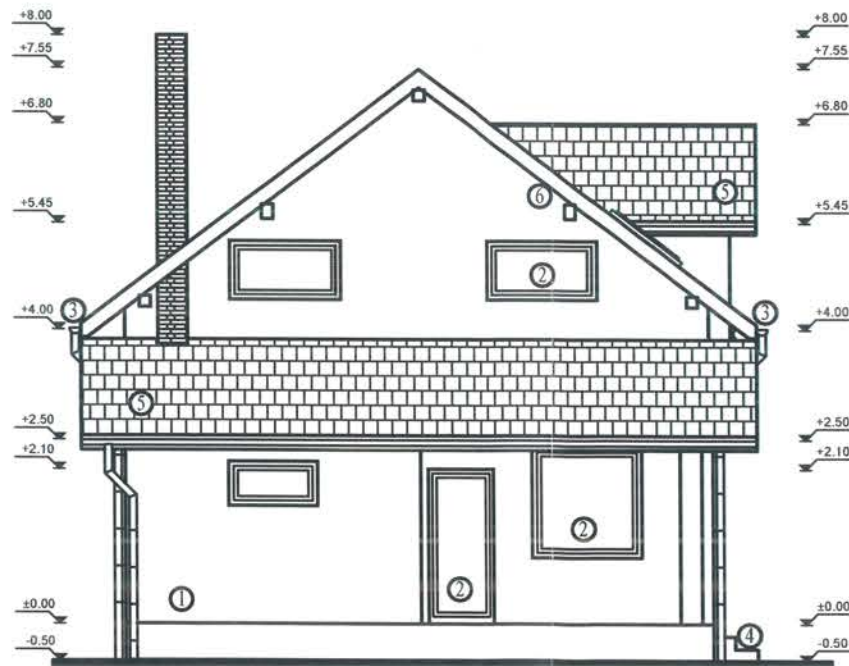

FATADA LATERALA STANGA
- SCARA 1:100



- 1 Tencuieți discauți, zugrăvite cu dispersit
- 2 Tamplarie PVC cu geam termopan
- 3 Jgheburii și burlane din tabla zincată
- 4 Treaptă din beton
- 5 Învelitoare din țigla profilată
- 6 Pazăie lemn vopsită în ulei

ORDINUL ARHITECTILOR
DIN ROMÂNIA
2757
Nicolae
CREȚU
Arhitect cu drept de semnătură

Biru individual de arhitectura Arh.CREȚU NICOLAE TNA 2757 Inreg.114/19.08.2005 Tel.0359/401986 - 0722/490364			Beneficiar: MÁRTON GYÓNGYI GABRIELLA Amplasament: Ors. SĂCUENI, str. Petőfi Sándor nr.14 Jud. BH, Nr. cad.54881		Proiect /2021
Specificatie	Nume	Semnatura	Scara 1:100	Lucrarea: DEMOLARE ANEXA C1, CONSTRUIRE CASĂ FAM. P+M SI IMPREJMUIRE PARTIALA TEREN	Faza D.T.A.C.
Sef proiect	Arh. Cretu Nicolae		Data 28.01.21	Titlu planșă	Plansa 10/A
Proiectat	Arh. Cretu Nicolae			FATADE CASĂ	
Desenat	Arh. Cretu Nicolae				