

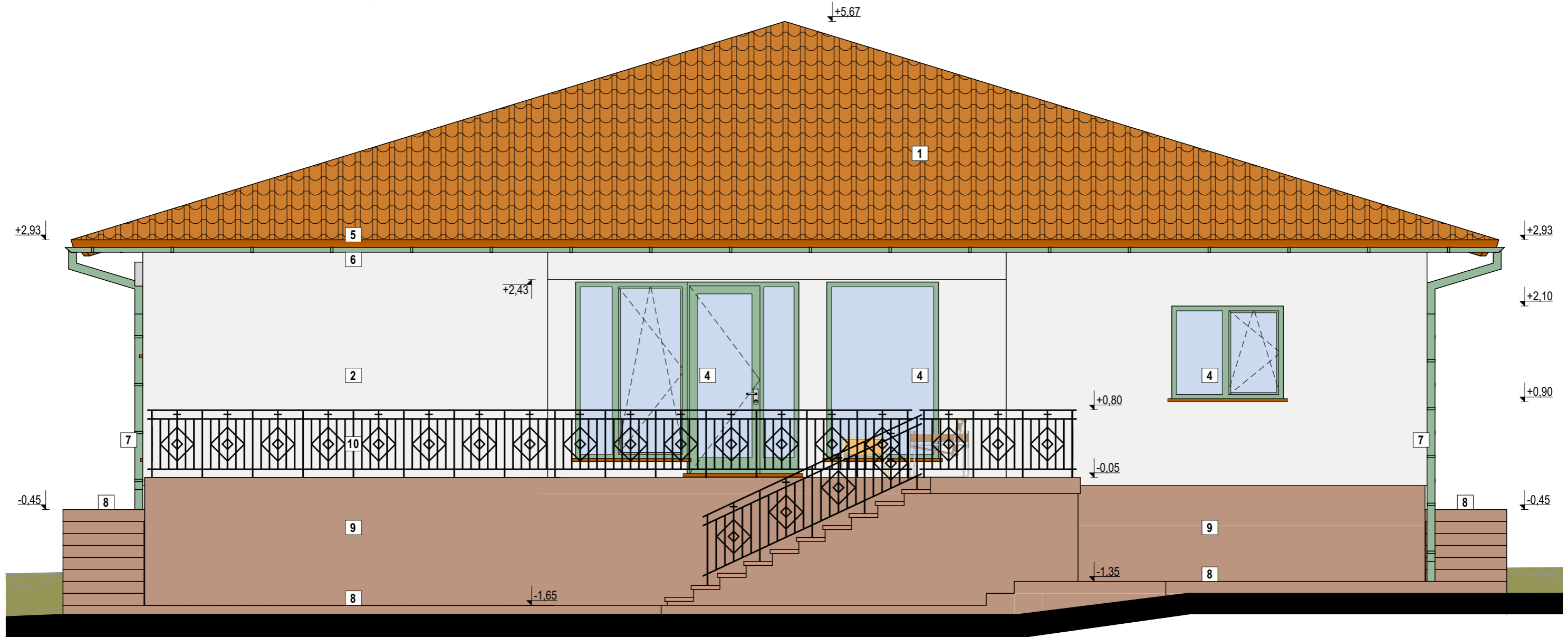

FAȚADA POSTERIOARĂ



LEGENDĂ elemente finisate:

- 1 - învelitoare din țiglă ceramică, culoare maro-roșcată - RAL 2008
- 2 - tencuială decorativă exterioară, culoare alb-gris - RAL 9001
- 3 - ușă de garaj, culoare verde mat - RAL 6002
- 4 - tâmplărie PVC cu geam termoizolant, culoare verde, nuanță fibre lemn
- 5 - streșină din placaj scânduri, geluită și lacuită, culoare lemn natur
- 6 - jgheab metalic, culoare verde mat - RAL 6002
- 7 - burlan metalic, culoare verde mat - RAL 6002
- 8 - trotuar / platforma exterioară din beton sau piatră naturală
- 9 - tencuială decorativă mozaicată, hidrofugă, culoare maro - RAL 8004
- 10 - balustradă metalică din fier forjat, culoare negru mat

Verificator /		Cerința:	Referat / Expertiza - Nr. --/-- , data --/--	
 SC NORTOM PROIECT SRL Proiectant General în Construcții Expertiză și Inginerie de Mediu Jud. Bihor, Mun. Marghita, Calea Republicii, Nr. 82 Nr. O.N.R.C. J05/1319/2021 C.U.I. 44303960 Mobil : +40 740 29 19 39 E-mail : nortomproiect@gmail.com		BENEFICIAR : KASZONI ELEK-EMIL Oraș Săcueni, Loc. Cubulcut, Nr. 162, jud. Bihor DENUMIRE PROIECT: DESFIINȚARE CORP C1 ȘI CONSTRUIRE CASĂ FAMILIALĂ Oraș Săcueni, Loc. Cubulcut, Nr. 244, jud. Bihor, CAD 58498 OBIECTUL Nr. 2: CASA FAMILIALĂ PROPUȘĂ		Nr. proiect 35/2025 Faza: D.T.A.C. + P.T.E. Vol. - I: ARHIT.
ȘEF PROIECT	ing. BORZĂSI Norbert	Sc: 1:50;	Nota: Acest proiect este proprietatea intelectuală ai societății S.C. NORTOM PROIECT S.R.L. în virtutea dreptului de autor refolosirea lui fiind permisă numai cu acordul expres al autorului de mai sus.	
PROIECTAT	arh. CREȚU Nicolae	Data:	FATADA POSTERIOARA - PROPUNERE	
DESENAT	arh. CREȚU Nicolae	Mai 2025		