

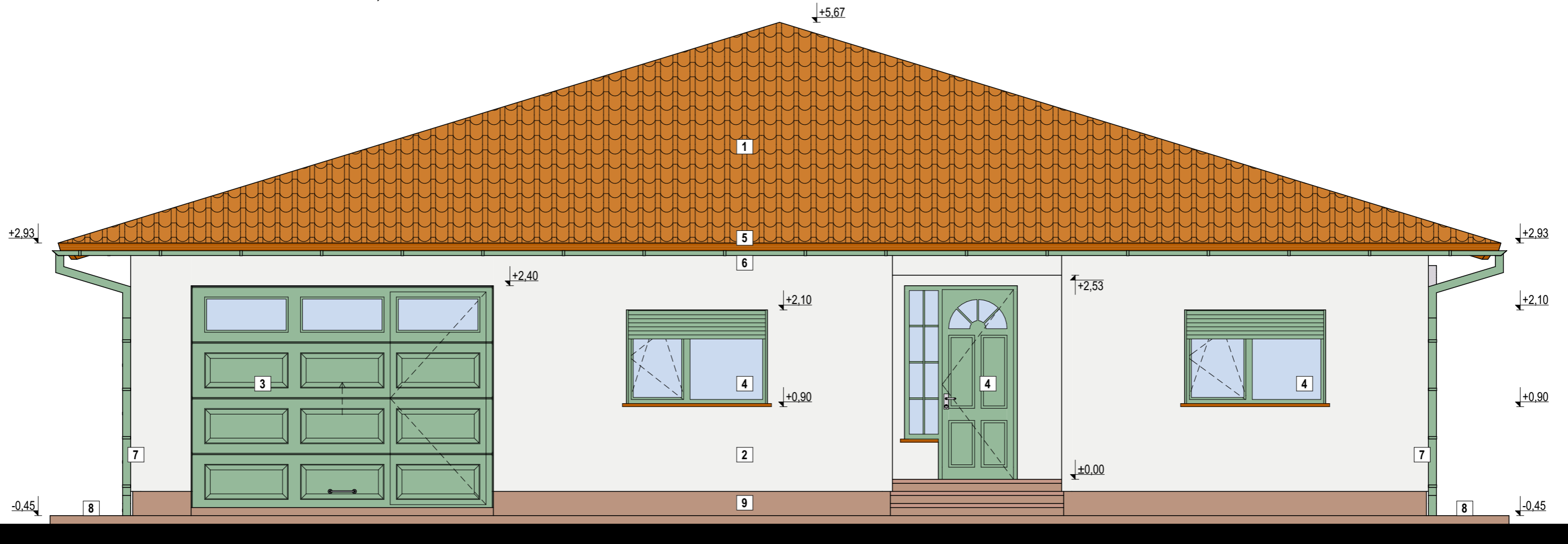

FAȚADA PRINCIPALĂ



LEGENDĂ elemente finisate:

- 1 - învelitoare din țiglă ceramică, culoare maro-roșcată - RAL 2008
- 2 - tencuială decorativă exterioară, culoare alb-gris - RAL 9001
- 3 - ușă de garaj, culoare verde mat - RAL 6002
- 4 - tâmplărie PVC cu geam termoizolant, culoare verde, nuanță fibre lemn
- 5 - streșină din placaj scânduri, geluită și lacuită, culoare lemn natur
- 6 - jgheab metalic, culoare verde mat - RAL 6002
- 7 - burlan metalic, culoare verde mat - RAL 6002
- 8 - trotuar / platforma exterioară din beton sau piatră naturală
- 9 - tencuială decorativă mozaicată, hidrofugă, culoare maro - RAL 8004
- 10 - balustradă metalică din fier forjat, culoare negru mat

Verificator /		Cerința:	Referat / Expertiza - Nr. --/-- , data --/--	
 SC NORTOM PROIECT SRL Proiectant General în Construcții Expertiză și Inginerie de Mediu Jud. Bihor, Mun. Marghita, Calea Republicii, Nr. 82 Nr. O.N.R.C. J05/1319/2021 C.U.I. 44303960 Mobil : +40 740 29 19 39 E-mail : nortomproiect@gmail.com	BENEFICIAR : KASZONI ELEK-EMIL Oraș Săcueni, Loc. Cubulcut, Nr. 162, jud. Bihor DENUMIRE PROIECT: DESFIINȚARE CORP C1 ȘI CONSTRUIRE CASĂ FAMILIALĂ Oraș Săcueni, Loc. Cubulcut, Nr. 244, jud. Bihor, CAD 58498 OBIECTUL Nr. 2: CASA FAMILIALĂ PROPUȘĂ		Nr. proiect 35/2025	
	ȘEF PROIECT ing. BORZĂSI Norbert		Sc: 1:50;	Faza: D.T.A.C. + P.T.E.
PROIECTAT	arh. CREȚU Nicolae	Data: Mai 2025	Vol. - I: ARHIT.	Planșa nr.: A-03.3
DESENAT	arh. CREȚU Nicolae		FATADA PRINCIPALA - PROPUNERE	

Nota: Acest proiect este proprietatea intelectuală ai societății S.C. NORTOM PROIECT S.R.L. în virtutea dreptului de autor refolosirea lui fiind permisă numai cu acordul expres al autorului de mai sus.