

PLAN DE ÎNCADRARE ÎN ZONĂ

sc. 1:15000/1:5000

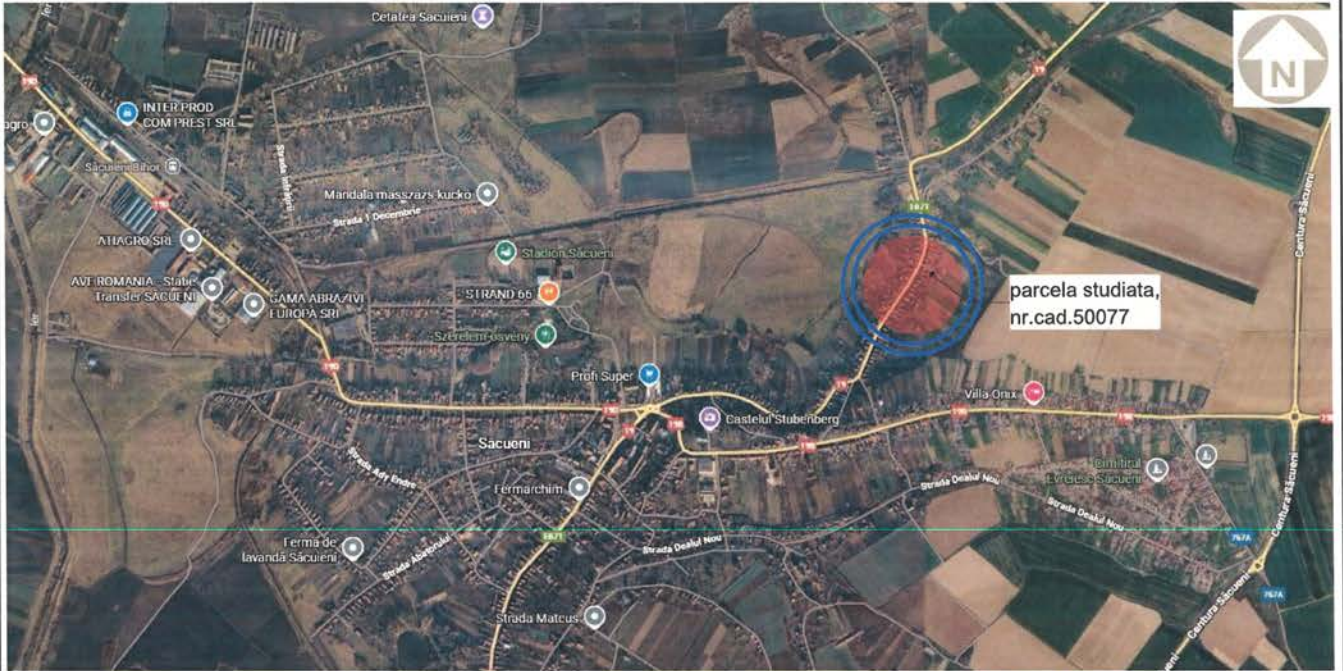

VIZAT SPRE ÎNCADRARE
 Anexă la autorizația de construire
 Nr. 4 din 17.03.2026
 Tehnician proiectant: [Signature]

LINE PROIECTARE
 ARHITECTURA S.R.L.
 CUI 46004264
 J5/1054/2022

ORDINUL ARHITECȚILOR
 DIN ROMÂNIA
 7253
 HATHÁZI
 Krisztina
 ARHITECT CU DREPT DE SEMNĂTURA

<p>LINE STUDIO ARCHITECTURE - INTERIOR DESIGN</p>	<p>LINE PROIECTARE ARHITECTURA SRL</p> <p>Str.Castanilor, nr 35/B, Comuna Paleu, jud Bihor email: arhitect.linestudio@gmail.com 0745 82 57 42 CUI 46004264, J05/1054/2022</p>		<p>Beneficiar:</p> <p>BIHOR CZIRJAK SZABOLCS ERNO</p>	<p>Faza:</p> <p>D.T.A.C.+ D.T.A.D.</p>
	<p>Calitate elaborator</p> <p>Nume: arh. Hatházi Krisztina</p> <p>Semnatura: [Signature]</p>		<p>Titlu proiect :</p> <p>DESFIINȚARE C1,C2,C3 ȘI CONSTRUIRE CASĂ UNIFAMILIALĂ ȘI ÎMPREJMUIRE TEREN</p> <p>Orașul Săcueni, str. Tudor Nicolae, nr. 82, Jud. Bihor, nr.cad. 50077</p>	<p>Proiect nr.:</p> <p>22/2025</p>
<p>Sef Proiect</p> <p>arh. Hatházi Krisztina</p>		<p>Scara</p> <p>1:15000/ 1:5000</p>	<p>Titlu planșă:</p> <p>PLAN DE ÎNCADRARE ÎN ZONĂ</p>	<p>Data :</p> <p>11.2025</p>
<p>Proiectat</p> <p>arh. Hatházi Krisztina</p>				<p>Planșă nr.:</p> <p>01/A</p>
<p>Desenat</p> <p>arh. Hatházi Krisztina</p>				