

FAȚADA PRINCIPALĂ

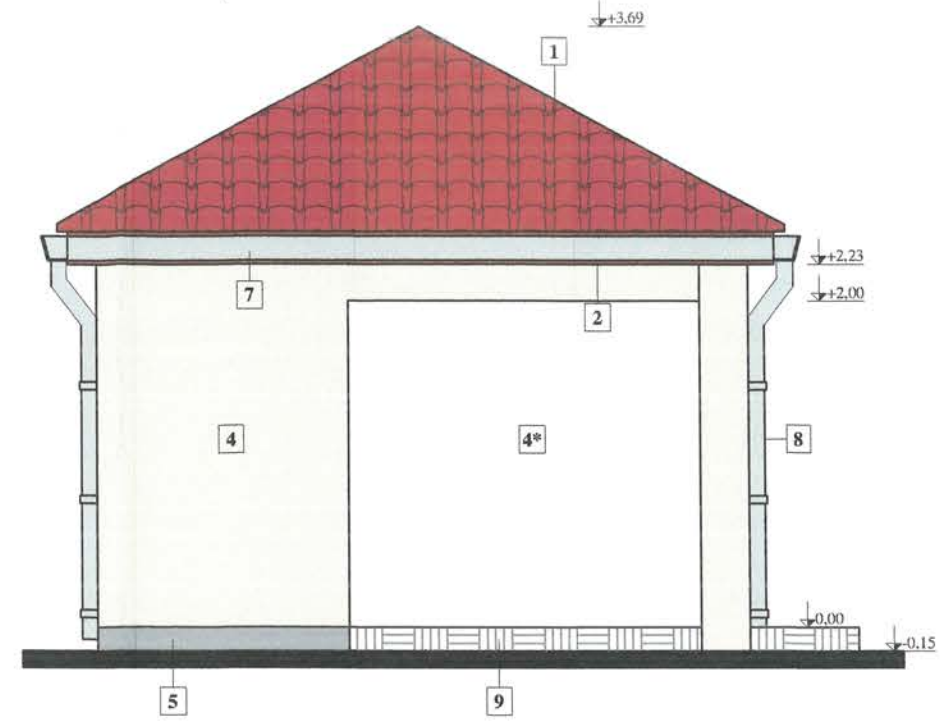

FAȚADĂ LATERALĂ SRANGA



FAȚADĂ LATERALĂ DREAPTA

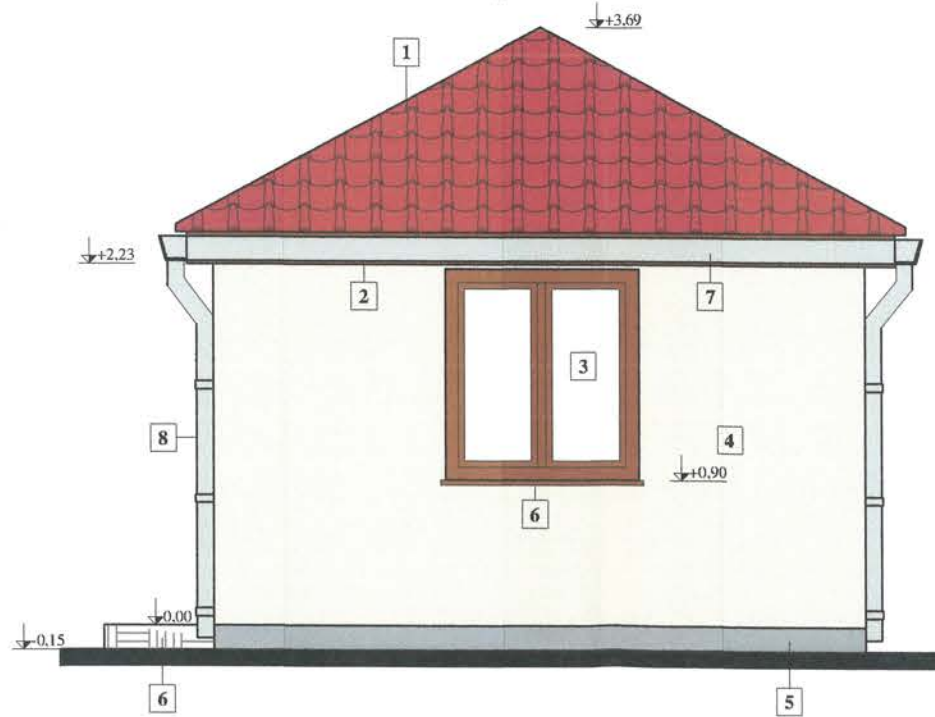

FAȚADA POSTERIOARĂ

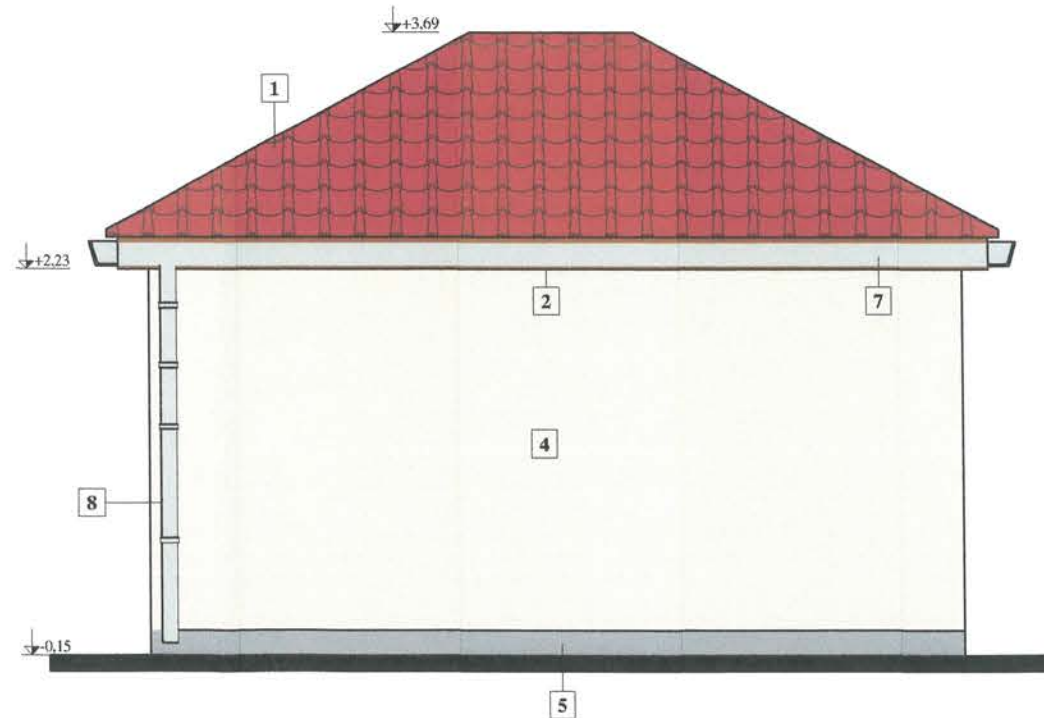

LEGENDĂ :

- 1 - învelitoare din tigla ceramica, culoare rosu (Cod Hexa 3A8EBA)
- 2 - streasina si paze din scandura geluita faltuita, culoare maro inchis (Cod Hexa 6A4B21)
- 3 - tamplarie din lemn de culoare maro inchis (Cod Hexa 6A4B21), cu geam transparent
- 4 - tencuiala driscuita ext., culoare gri deschis (Cod Hexa EDEDED)
- 5 - tencuiala hidrofuga, culoare gri perla (Cod Hexa CECECE)
- 6 - glaf din lemn culoare maro inchis (Cod Hexa 6A4B21)
- 7 - jgheab din tabla Zn.
- 8 - burlan din tabla Zn.
- 9 - accese, gresie antiderapanta



| | | | | |
|---|-------------------|-------|---|-----------|
|  SC MAXIMUM SRL CUI: RO2398655 STR. BUCEGI NR.3 - ORADEA TELEFON: 0744578660 | DATA | TITLU | CONSTRUIE ANEXĂ GOSPODAREASCĂ | Proiect |
| | IUL | BENEF | in ORAS SACUIENI, SATUL CADEA, NR. CAD. 53895, Jud. Bihor | 1907/2024 |
| șef proiect arh | Szilagyí Ladislau | 2024 | BORA SEBASTIAN-GEORGE | Faza |
| întocmit arh | Szilagyí Ladislau | SCARA | ORADEA, STR. GH. MAGHERU, NR. 13, AP. 29, JUD. BIHOR | P.A.C. |
| desenat | C.A.D. | 1:50 | FATADE; | Plansa |
| | | | | A/4 |