



JUDEȚUL BIHOR  
PRIMĂRIA ORĂȘULUI SACUIENI  
VIZAT SPRE NESCIMBARE  
Anexă la autorizația de construire  
Nr. 17 din 19.09.24  
Tehnician urbanism și amenajarea teritoriului

ORDINUL ARHITECTILOR  
DIN ROMANIA  
994  
Octavian Sabin  
GUGA  
Arhitect  
cu drept de semnatura



**LEGENDA MATERIALE**

1. Soclu - placaj piatra decorativa exterior, culoare conform cod RAL 9001
2. Fatada finisata cu tencuiala, culoare conform cod RAL 9003 (alb)
3. Fereastră/ usa cu tamplarie PVC cu geam termoizolant, culoare conform cod RAL 8011
4. Invelitoare din tigla metalica, culoare conform cod RAL 8004
5. Streasina/ pазie din lemn, culoare conform cod RAL 8011
6. Jgheaburi si burlane, culoare conform cod RAL 8011
7. Placaj ceramic exterior, culoare conform cod RAL 9001

Regim de înălțime: P+M  
categoria de importanta - D -  
(conform HGR nr. 766/1997)  
clasa de importanta - IV -  
(conform Codului de proiectare seismică P100/1 - 2013)

Verifi./Expert	Numele prenumele	Semnătura	Cerința:	Referat verificare	Expertiză
Proiectant <b>B.I.A. Guga Octavian Sabin</b> Oradea, Str. Adevărului, nr.80A, Jud. Bihor Tel: +40 722 284 711, E-mail: guga_octavian@yahoo.com		Beneficiar:		BADON LEVENTE	
Specificație Numele prenumele Semnătura		Beneficiar: BADON LEVENTE		Pr. nr. 24/ 04.04. 2024	
Șef proiect: arh. Guga Octavian Sabin		Lucrare /Amplasament: CONSTRUIRE LOCUINȚĂ FAMILIALĂ P+M Sat Cubulcut, oras Sacuieni, nr. 380, nr. CAD. 58005 - 1CC, jud. Bihor		Faza: DATC	
Proiect: arh. Guga Octavian Sabin		Scara: 1:50		Data: 04.04.2024	
Desenat: arh. Guga Octavian Sabin		Data: 04.04.2024		FATA PRINCIPALA Pl. nr. 7/A	

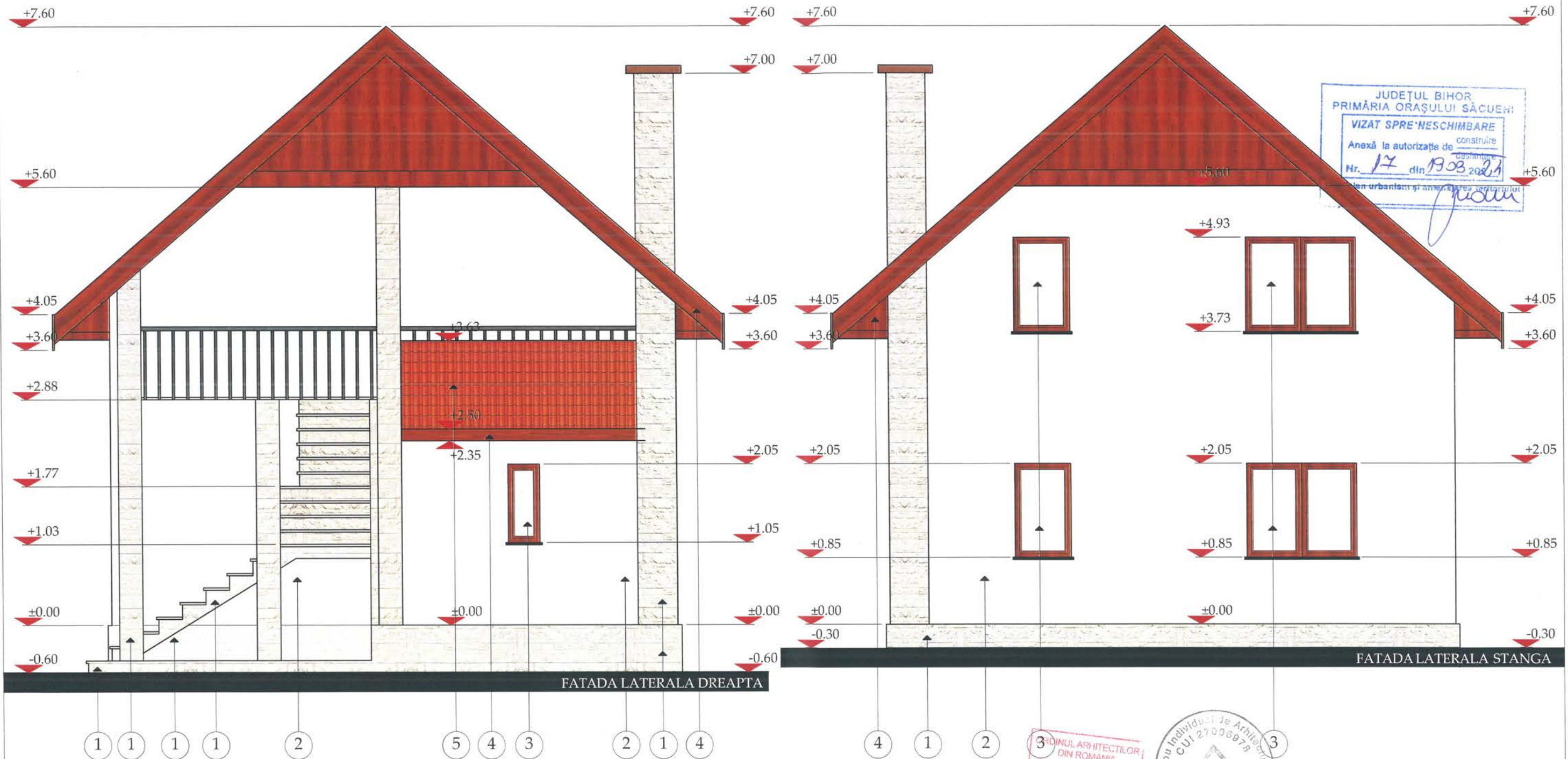

JUDEȚUL BIHOR  
PRIMĂRIA ORĂȘULUI SĂCUIENI  
VIZAT SPRE NESCIMBARE  
Anexă la autorizație de construire  
Nr. 17 din 19.03.2024  
pentru urbanism și amenajarea teritoriului

3  
ORDINUL ARHITECTILOR  
DIN ROMANIA  
994  
Octavian Sabin  
GUGA  
Arhitect  
cu drept de semnatura

Birou Individual de Arhitectură  
CUI 27006978  
Guga Octavian-Sabin  
ORADEA

**LEGENDA MATERIALE**

1. Soclu - placaj piatra decorativa exterior, culoare conform cod RAL 9001
2. Fatada finisata cu tencuiala, culoare conform cod RAL 9003 (alb)
3. Fereastră/ usa cu tamplarie PVC cu geam termoizolant, culoare conform cod RAL 8011
4. Invelitoare din tigla metalica, culoare conform cod RAL 8004
5. Streasina/ pазie din lemn, culoare conform cod RAL 8011
6. Jgheaburi și burlane, culoare conform cod RAL 8011
7. Placaj ceramic exterior, culoare conform cod RAL 9001

**Regim de înălțime: P+M**  
**categoria de importanta - D -**  
(conform HGR nr. 766/1997)  
**clasa de importanta - IV -**  
(conform Codului de proiectare seismica P100/1 - 2013)

Verifi./Expert	Numele prenumele	Semnătura	Cerința:	Referat verificare	Expertiză
Proiectant <b>B.I.A. Guga Octavian Sabin</b> Oradea, Str. Adevărului, nr.80A, Jud. Bihor Tel: +40 722 284 711, E-mail: guga_octavian@yahoo.com			Beneficiar:		Pr. nr. 24/ 04.04. 2024
Beneficiar: BADON LEVENTE			Lucrare /Amplasament: CONSTRUIRE LOCUINȚĂ FAMILIALĂ P+M Sat Cubulcut, oras Sacuieni, nr. 380, nr. CAD. 58005 - 1CC, jud. Bihor		Faza: DATC
Specificație	Numele prenumele	Semnătura	Scara:	Fata: DATC	
Șef proiect:	arh. Guga Octavian Sabin		1:50	Pl. nr. 8/A	
Proiect:	arh. Guga Octavian Sabin		Data:		
Desenat:	arh. Guga Octavian Sabin		04.04.2024	FATADE LATERALE	

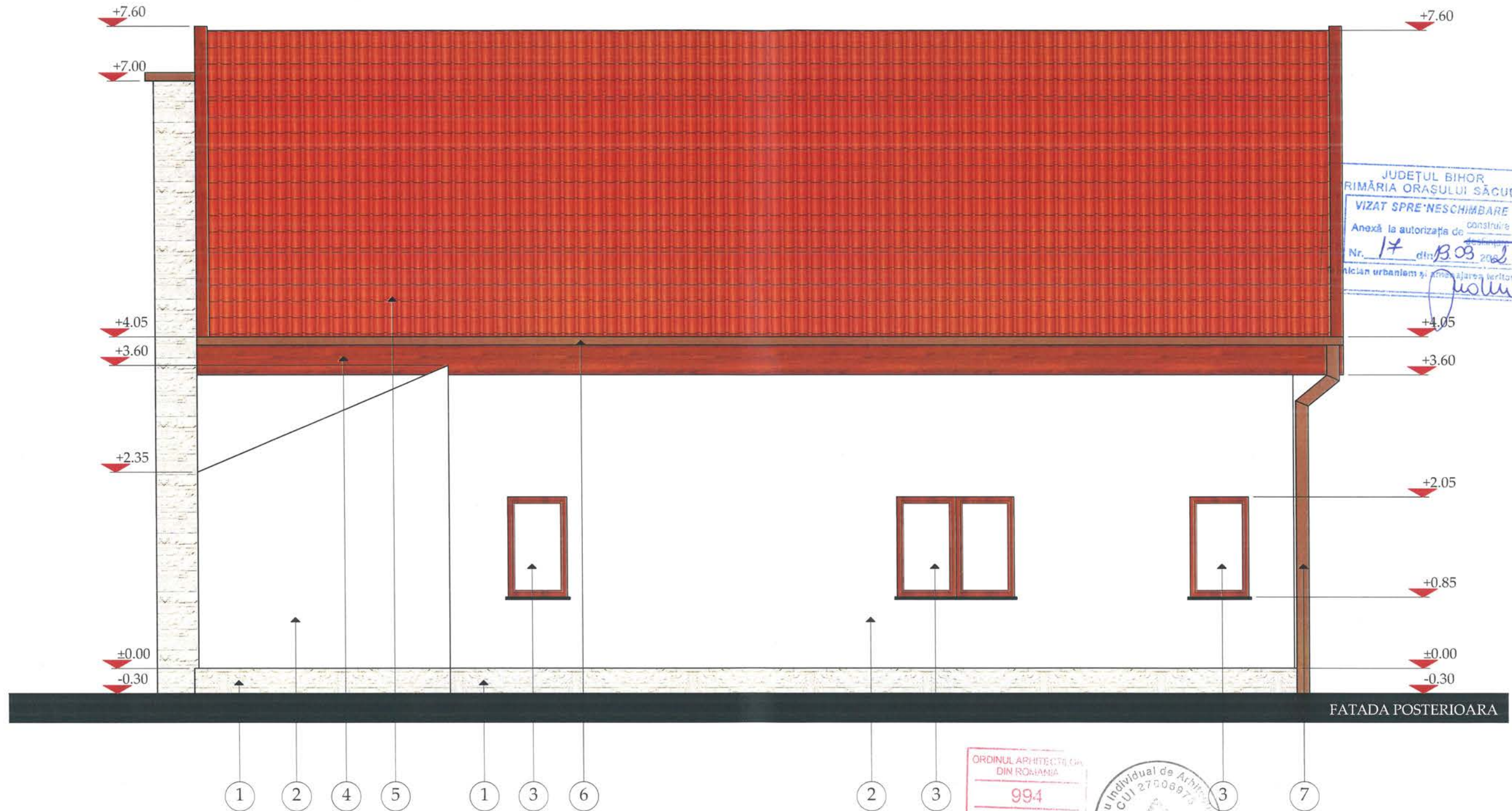

FATADA POSTERIOARA

ORDINUL ARHITECTE, C.A.  
DIN ROMANIA  
994  
Octavian Sabin  
GUGA  
Arhitect  
cu drept de semnatura

Birou Individual de Arhitectură  
CUI 27006973  
Guga Oc  
OR. BI.

**LEGENDA MATERIALE**

1. Soclu - placaj piatra decorativa exterior, culoare conform cod RAL 9001
2. Fatada finisata cu tencuiala, culoare conform cod RAL 9003 (alb)
3. Fereastră/ usa cu tamplarie PVC cu geam termoizolant, culoare conform cod RAL 8011
4. Invelitoare din tigla metalica, culoare conform cod RAL 8004
5. Streasina/ pазie din lemn, culoare conform cod RAL 8011
6. Jgheaburi si burlane, culoare conform cod RAL 8011
7. Placaj ceramic exterior, culoare conform cod RAL 9001

**Regim de înălțime: P+M**  
**categoria de importanta - D -**  
(conform HGR nr. 766/1997)  
**clasa de importanta - IV -**  
(conform Codului de proiectare seismica P100/1 - 2013)

Verifi./Expert	Numele prenumele	Semnătura	Cerința:	Referat verificare	Expertiză
	Proiectant <b>B.I.A. Guga Octavian Sabin</b> Oradea, Str. Adevărului, nr.80A, Jud. Bihor Tel: +40 722 284 711, E-mail: guga_octavian@yahoo.com		Beneficiar:	BADON LEVENTE	Pr. nr. 24/ 04.04. 2024
Specificație	Numele prenumele	Semnătura	Scara:	1:50	Lucre /Amplasament: CONSTRUIRE LOCUINȚĂ FAMILIALĂ P+M Sat Cubulcut, oras Sacuieni, nr. 380, nr. CAD. 58005 - 1CC, jud. Bihor
Șef proiect:	arh. Guga Octavian Sabin		Data:	04.04.2024	Faza: DATC
Proiect:	arh. Guga Octavian Sabin				PL. nr. 9/A
Desenat:	arh. Guga Octavian Sabin				FATADA POSTERIOARA