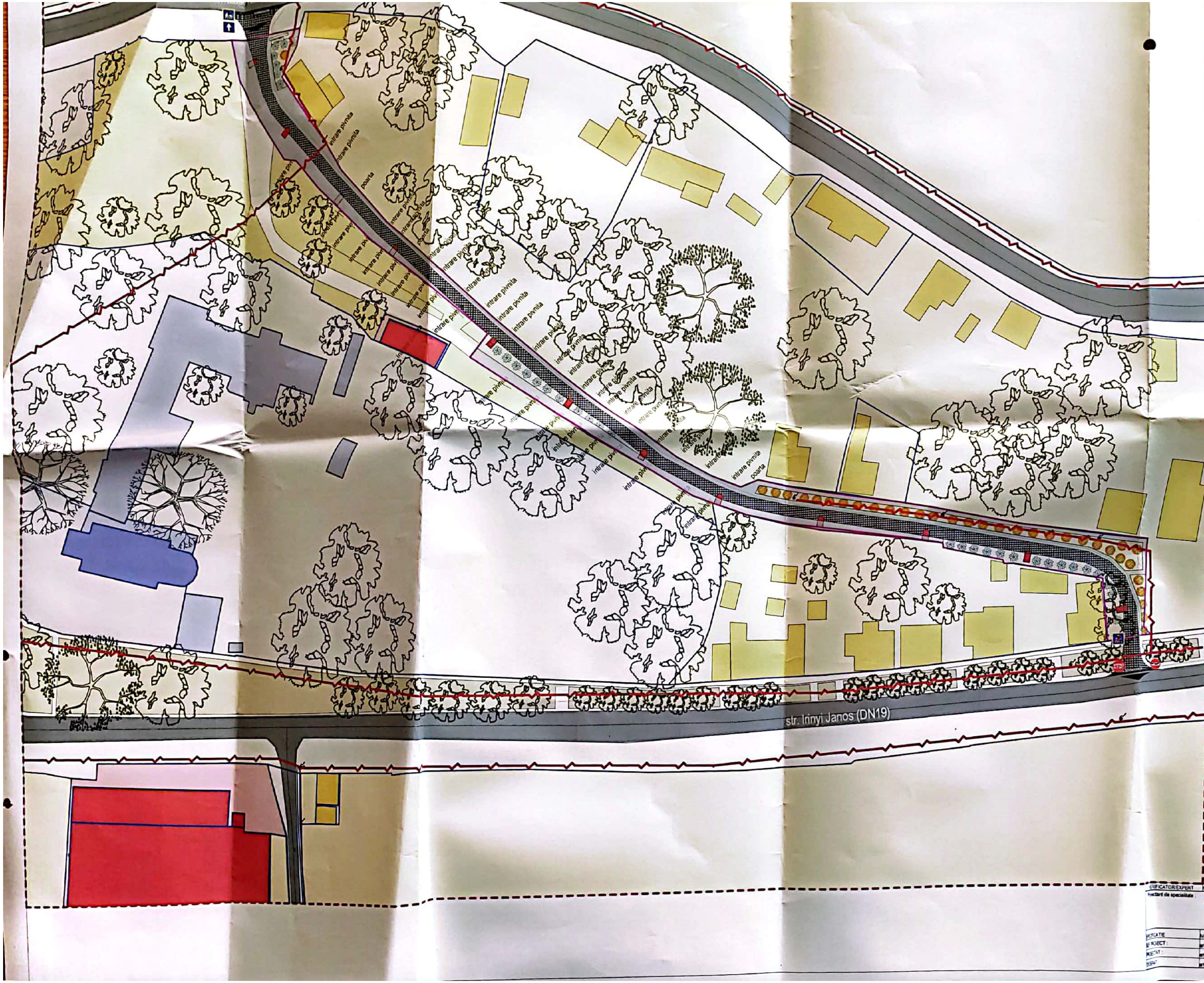

ZONA SPATII COMERT
LOCUINTE INDIVIDUALE
CASTEL STUBENBERG
BISERICA
SPATII COMERCIALE
SPATII VERZI AMENAJATE = 620.00 mp (gazon)
SPATII VERZI NEAMENAJATE
DRUM DE ACCES (str. Irinyi Janos (DN19) si str. Nicolae Tudor (E671))
STRADA PROPUSA SPRE MODERNIZARE = 1117.00 mp (piatra cubica)
ALEE PIETONALA = 1330.00 mp (pavaj dale betonate)
ACCES STRADA
RIGOLA CAROSABILA
CORP DE ILUMINAT STRADAL (4 metri inaltime)
PANOU SMART (PANOU INFORMATIV)
TRECERE DE PIETONI PROPUSA

MODERNIZARE + MOBILIER URBAN NR. CAD. 54124 :

- propunerea de amenajare a aleii carosabile - cu piatra cubica
- propunerea de rigole carosabile pentru scurgerea apei pluviale;
- fiind un drum de legatura intre DN 19 si E671, se va propune ca strada sa fie cu sens unic dispre E671, unde se va propune indicator „INTERZIS" si „SENS UNIC".
- Aleea carosabila va avea latimea de 3.00 m.
- Propunere treceri de pieton
- Propunere mobilier urban: panouri informative smart 1 buc.
- corp de iluminat 25W avand inaltimea de 12 m (stalp metalic),
- Propunerea de toaletare a vegetatiei deasupra cramelor, de arbori crescuti spontani si taierea lianelor in forma de semicerc deasupra cramelor pentru o buna vizibilitate a acestora
- cosuri de gunoi 2 buc.
- Sistem de canalizare
- sistem de supraveghere - camere video;

Alee carosabila : se va propune realizarea aleii carosabile in suprafata de 1.100 mp. Aleea carosabila va avea latimea de 3.00 m, strada se va propune cu sens unic dinspre str. Nicolae Tudor (E671) spre str. Irinyi Janos (DN19). Stratificatie aleea carosabila :

- Beton asfaltic BA16 : 4 cm
- Beton asfaltic deschis BAD22,4 : 6 cm
- Piatra sparta 15 cm
- Balast : 35 cm

VEGETATIE PROPUSA :

ECHINACEEA - 35 buc.

LAVANDA - 32 buc.

JUDETUL BIHOR
PRIMARIA ORASULUI SACUENI
VIZAT SPRE NESCHIMBARE
Nr. 6 / 07.06.2022

ORDINUL ARHITECTILOR DIN ROMANIA
7134
Dana GAL

VERIFICATOR/EXPERT	NUME	SEMNATURA	CERINTA	REFERAT/EXPERTIZA NR./DATA	
Beneficiar : ORAS SACUENI prin Beres Csaba					Proiect nr. 1387/2021
SPECIFICATIE / NUME	SEMNATURA	Scara 1:500			Faza PT+DTAC
SEF PROIECT : arh. Dana Gal					
PROIECTAT : arh. Dana Gal		Data 2022	Titlu planșa: PLAN DE SITUATIE PROPUS STR. AFERENTA CASTELULUI NR. CAD. 54124		Plansa nr. A.03
DESENAT : arh. stag. Ilie Andreea Adela					

Scanned with CamScanner